

## Softwarelösungen rund um die Gebäudereinigung



EDV-Systeme Allmendinger

# Woche 39 / 2006

### Personal: Löschen von Urlaub wieder möglich

Sehr geehrte SoftClean® Kunden,

in der Version 5.1.050 haben wir aus programmtechnischem Hintergrund die Möglichkeit entfernt, den Urlaub (Stammdaten – Personal – Urlaub) eines Mitarbeiters zu löschen. Ab der Version 5.1.151 ist das Löschen von Urlaub wieder möglich, wenn auch mit Einschränkungen. Diese sind notwendig, damit es nicht zu Datenverfälschungen in bereits umgebuchten oder historisierten Personalstunden bzw. Personalplanungsdaten kommt.

Daher kann Urlaub dann nicht gelöscht werden, wenn für diesen Zeitraum Urlaubsdaten von der Personalplanung in die Personalstunden (Objekte – Personalverwaltung) umgebucht wurden – egal ob dieser Monat bereits abgeschlossen wurde oder aktuell in der Personalplanung zu finden ist.

Se erhalten in einem solchen Fall eine Warnmeldung.



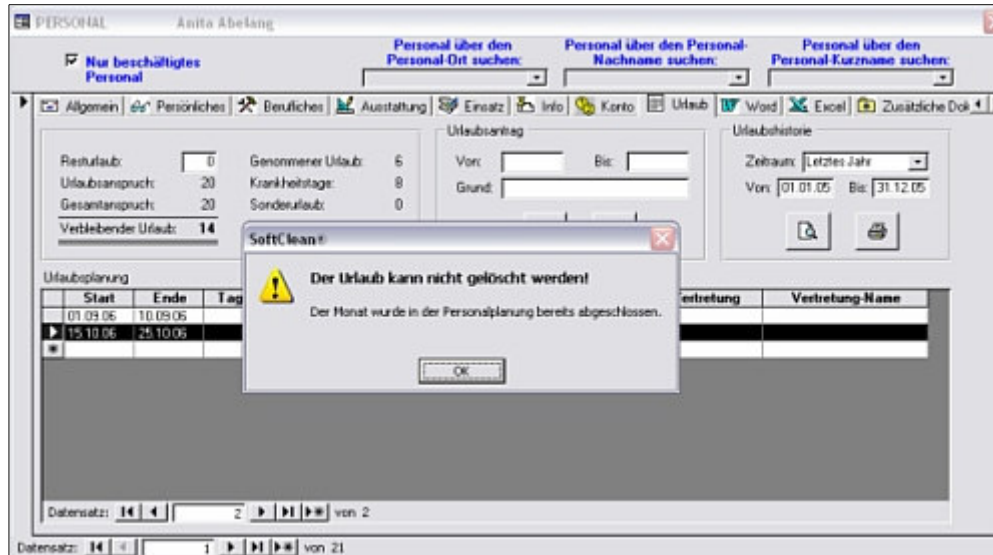

## Geplante Erlöse in SoftClean® Professional

Sehr geehrte SoftClean® Kunden,

es wurde festgestellt, dass sich bei den "Geplanten Erlösen" eines einzelnen Monats ein Fehler eingeschlichen hat, wodurch Sie unabhängig des ausgewählten Monats und des Systemdatums stets nur die *Geplanten Erlöse des Monats September* erhalten haben. Wir haben dies umgehend behoben und in der aktualisierten Version tritt diese Fehlberechnung nicht mehr auf. Sie finden die Version mit der Versionsnummer 5.1.173 im Downloadbereich "SoftClean® Updates" auf unserer Internetseite [www.softclean.net](http://www.softclean.net).



## SoftClean® Schulungen in Wismar

Sehr geehrte SoftClean® Kunden,

wir möchten nochmal die Gelegenheit nutzen und an die demnächst bei uns im Hause stattfindenden SoftClean® Schulungen erinnern. Zögern Sie bei weiteren Fragen nicht, uns anzurufen. Wir freuen uns auf Ihre Anfragen.

16.10.2006 - SoftClean® PreCal / TimeScan

17.10.2006 - SoftClean® Control / WebClean

18.10.2006 und 19.10.2006 - SoftClean® Professional



**Schulungsort:** EDV-Systeme Allmendinger, Kanalstraße 28, 23970 Wismar

**Übernachtungen:** Nehmen Sie bitte Ihre Zimmerreservierung direkt bei den Hotels in Wismar oder Umgebung vor. Eine Liste mit Hotелеmpfehlungen finden Sie auf unserer Internetseite.

**Preis:** 145 EUR pro Person/ Tag

Alle, die sich bereits zur vorherigen Schulung in Ulm angemeldet hatten, erhalten auf die gesamte Schulungsgebühr einmalig 50 EUR Preisnachlass.

Mit freundlichen Grüßen,

**Ihr Team von EDV-Systeme Allmendinger**

### TIPP: Dokument erneut ausdrucken lassen

Sehr geehrte SoftClean® Kunden,

vielleicht ist es Ihnen auch schonmal passiert, dass der Ausdruck aus irgendeinem Grund nicht ordentlich aus dem Drucker herausgekommen ist. Über den Menüpunkt "*Listen - Drucken*" haben Sie die Möglichkeit, sich das gerade angezeigte Formular, die Tabelle oder den Bericht auf den Standarddrucker (erneut) auszudrucken. Wenn Sie auf einem anderen Drucker als den Standarddrucker den Ausdruck wiederholen möchten, dann wählen Sie bitte nicht über das Menü, sondern drücken die Tastenkombination "STRG+P", um das Druckdialogfenster zu öffnen. Hier haben Sie dann auch freie Wahl über den gewünschten Drucker.

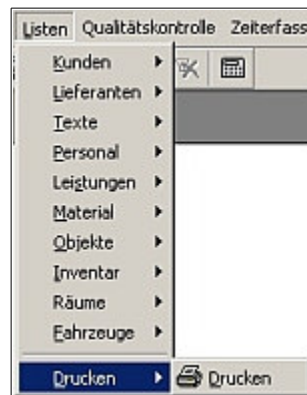

Interne Zählfunktionen von werden hierbei umgangen, so dass Sie auf diesem Wege z.B. die Möglichkeit haben, ein vom Drucker zerknittertes oder verunreinigtes Dokument nochmals auszudrucken oder den Ausdruck zu testen.

**Achtung:** Über diesen Menüpunkt ausgeführte Druckvorgänge werden nicht registriert und nicht in die Datenbank aufgenommen! Das normale Drucken sollte ausschließlich über die dafür

vorgesehenen Schaltflächen oder Kontextmenüs erfolgen!

## WebClean: Anführungszeichen in Leistungsbeschreibungen

Sehr geehrte SoftClean® Kunden,

vielleicht ist es Ihnen beim Import von Leistungen aus SoftClean® nach WebClean schonmal passiert, dass die Leistung anschließend in WebClean nicht zu finden war. Die Ursache liegt in dem Datenformat, in dem die Daten von SoftClean® nach WebClean übergeben werden. Es kann daher unter Umständen dazu führen, dass die Leistungen nicht erfolgreich importiert werden können, wenn in den Leistungsbeschreibungen "Anführungszeichen" verwendet worden sind. Bitte prüfen Sie bei Problemen bitte zuerst nach, ob Ihre Leistungsbeschreibungen keine Anführungszeichen enthalten. Wir werden in den kommenden Versionen von WebClean und SoftClean® die Übertragung so anpassen, dass in Zukunft auch Anführungszeichen möglich sind. Wir bitten um Ihr Verständnis.



Besuchen Sie uns im Internet auf [www.softclean.net](http://www.softclean.net). Dort erhalten Sie nützliche Informationen rund um SoftClean®.



**EDV-Systeme Allmendinger**  
Kanalstraße 28  
23970 Wismar  
Telefon: +49 3841 288475  
Telefax: +49 3841 288476  
E-Mail: [info@softclean.net](mailto:info@softclean.net)  
Internet: [www.softclean.net](http://www.softclean.net)

Der SoftClean® Newsletter ist ein Service für SoftClean® Anwender.