Softwarelösungen rund um die Gebäudereinigung

EDV-Systeme Allmendinger

Woche 22 / 2007

PDF-Dateien aus SoftClean® versenden

Sehr geehrte Damen und Herren,

in letzter Zeit gab es vermehrt Anfragen zum Versand von PDF-Dokumenten aus SoftClean® heraus. Wir bieten hierzu schon seit mehreren Jahren das kostenpflichtige Zusatzmodul "Elektronische Post" an, welches die Erstellung und den Versand von

- Rechnungen
- Angeboten
- Auftragsbestätigungen
- Lieferscheinen
- Gutschriften
- Bestellungen
- Mahnungen

komfortabel ermöglicht. SoftClean® leitete dazu den Beleg an das Programm "maxx PDFMAILER Professional" von gotomaxx weiter. Dieses erstellt anhand der in SoftClean® hinterlegten Kriterien (Adresse, Betreffzeile, Text) eine E-Mail mit dem Beleg als PDF-Dateianhang.

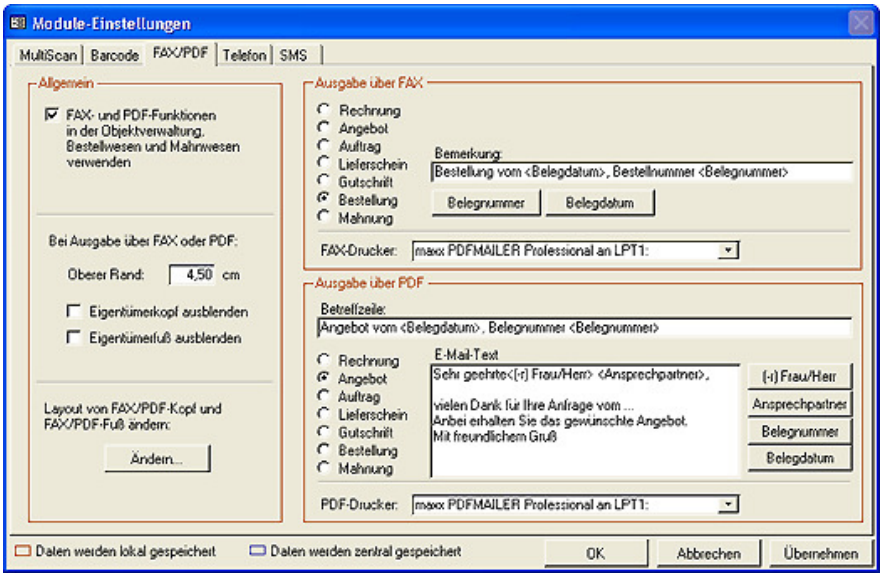

Dies ist bei Angeboten, Bestellungen usw. unproblematisch. Bei Rechnungen jedoch stellt das Finanzamt hohe Anforderungen, um missbräuchlichen Vorsteuerabzug auszuschließen. Diese können Sie in geballter Form hier nachlesen:

→ Umsetzung der Richtlinie 2001/115/EG (Rechnungsrichtlinie) und der Rechtsprechung des EuGH und des BFH zum unrichtigen und unberechtigten Steuerausweis durch das "Zweite Gesetz zur Änderung steuerlicher Vorschriften"

Für per E-Mail versandte Rechnungen bedeutet das, dass diese nur dann steuerlich anerkannt werden, wenn Sie den Anforderungen des Signaturgesetzes entsprechen - d.h. mit qualifizierter elektronischer Signatur versehen sind. Dazu benötigen Sie ein Zertifikat eines Zertifizierungsdiensteanbieters.

Weitergehende Erläuterungen und Unterlagen:

→ Elektronische Signatur
→ Liste von Zertifizierungsanbietern

Wir raten daher davon ab, Rechnungen ausschließlich per (unsignierter) E-Mail zu versenden. Dies gilt übrigens in abgewandelter Form auch für Rechnungen per Fax, welche ohne

qualifizierte Signatur auch nur anerkannt werden, wenn sie von Standardfax zu Standardfax gesendet und von beiden Seiten in ausgedruckter Form aufbewahrt werden.

Wenn Sie dennoch Rechnungen per Mail versenden wollen (zur Vorabinformation), sollten Sie diese also unmittelbar nach der Erstellung z.B. aus der Mail heraus ausdrucken und zusätzlich in Papierform versenden.

Interne Durchwahlnummern

Wenn Sie einen bestimmten Mitarbeiter unserer Firma sprechen möchten, können Sie zukünftig auch die internen Durchwahlnummern nutzen. Sie finden im folgenden eine Auflistung der Namen, Zuständigkeitsbereiche und Durchwahlen:

Mitarbeiter	Bereich	Durchwahlnummer
Gerd Allmendinger	Geschäftsführung, Vertrieb, Support	03841/22969-0
Heike Allmendinger	Geschäftsführung, Buchhaltung	03841/22969-0
Sandra Wollmann	Vertrieb, Support	03841/22969-18
David Scholze	Programmierung, Support	03841/22969-21
Jens Koch	Programmierung, Support	03841/22969-22
Marco Krüger	Technik, Support	03841/22969-27
Felix Blaschke	Programmierung, Design	03841/22969-27
Andreas Gebert	Programmierung, Support	03841/22969-31
Tilo Wohlatz	Dokumentation, Support	03841/22969-33

Sollte der von Ihnen direkt angerufenen Mitarbeiter einmal gerade nicht erreichbar sein, werden Sie nach einigen Sekunden wieder zurück in die zentrale Telefonanlage geschaltet. Selbsverständlich können Sie auch nach wie vor die gewohnten Rufnummern (03841) 288475 bzw. 22969-0 nutzen.

Mit freundlichen Grüßen,
Ihr Team von EDV-Systeme Allmendinger

Softwarelösungen rund um die Gebäudereinigung

Besuchen Sie uns im Internet auf www.softclean.net. Dort erhalten Sie nützliche Informationen rund um SoftClean®.

EDV-Systeme Allmendinger
Kanalstraße 28
23970 Wismar
Telefon: +49 3841 288475
Telefax: +49 3841 288476
E-Mail: info@softclean.net
Internet: www.softclean.net

Der SoftClean® Newsletter ist ein Service für SoftClean® Anwender.